रंगीन जलजनित एपॉक्सी टाइल ग्राउट के बाद केलिन एपॉक्सी टाइल जोड़ों के चिपकने वाला एक नया उन्नत उत्पाद है, यह न केवल रंगीन जलजनित एपॉक्सी टाइल ग्राउट की बनावट को बरकरार रखता है, उत्पाद प्रदर्शन को अपग्रेड करता है, बल्कि निर्माण को आसान और अधिक सुविधाजनक बनाता है। शीतल बनावट, आपकी कम-कुंजी लक्जरी सजावटी शैली को बहुत दर्शाती है। रंगों की विविधता, आपकी सजावट को जगमगाती जगह बनाती है। पर्यावरण के अनुकूल epoxy राल सबबेस कोर्स अपने उत्पाद को अधिक जलरोधक, पहनने के लिए प्रतिरोधी, मोल्ड प्रूफ और नमी सबूत दें। उच्च तापमान पर शांत प्राकृतिक रेत रंग को अधिक प्राकृतिक और सुंदर बनाती है और कभी भी मुरझाती नहीं है। इसके अलावा, यह पीले रंग की या decolorizing बिना cluing के बाद चीनी मिट्टी के बरतन के रूप में उज्ज्वल है। इसके अलावा, संयुक्त सतह प्रकृति की तरह ही सिरेमिक टाइल के लिए एकदम सही लगती है। उत्पाद को सिरेमिक टाइल, पत्थर, कांच, दीवार पर मोज़ेक टाइल या बाथरूम, रसोई, बेडरूम और इतने पर आटा में बेहतर उपयोग किया जा सकता है। ऑस्ट्रेलिया संयुक्त अनुसंधान और विकास उत्पादों को बेहतर प्रदर्शन करने के लिए, और उत्पादों की गुणवत्ता को स्थिर बनाने के लिए चीनी विज्ञान अकादमी सामरिक गुणवत्ता नियंत्रण मार्गदर्शन के माध्यम से। अपने घर को स्वच्छ बनाना चाहते हैं? आओ और हमसे संपर्क करें सिरेमिक टाइल ग्राउट निर्माता।

अपनी पसंद के लिए रंगों की किस्में। कस्टम रंग भी प्रदान करें।

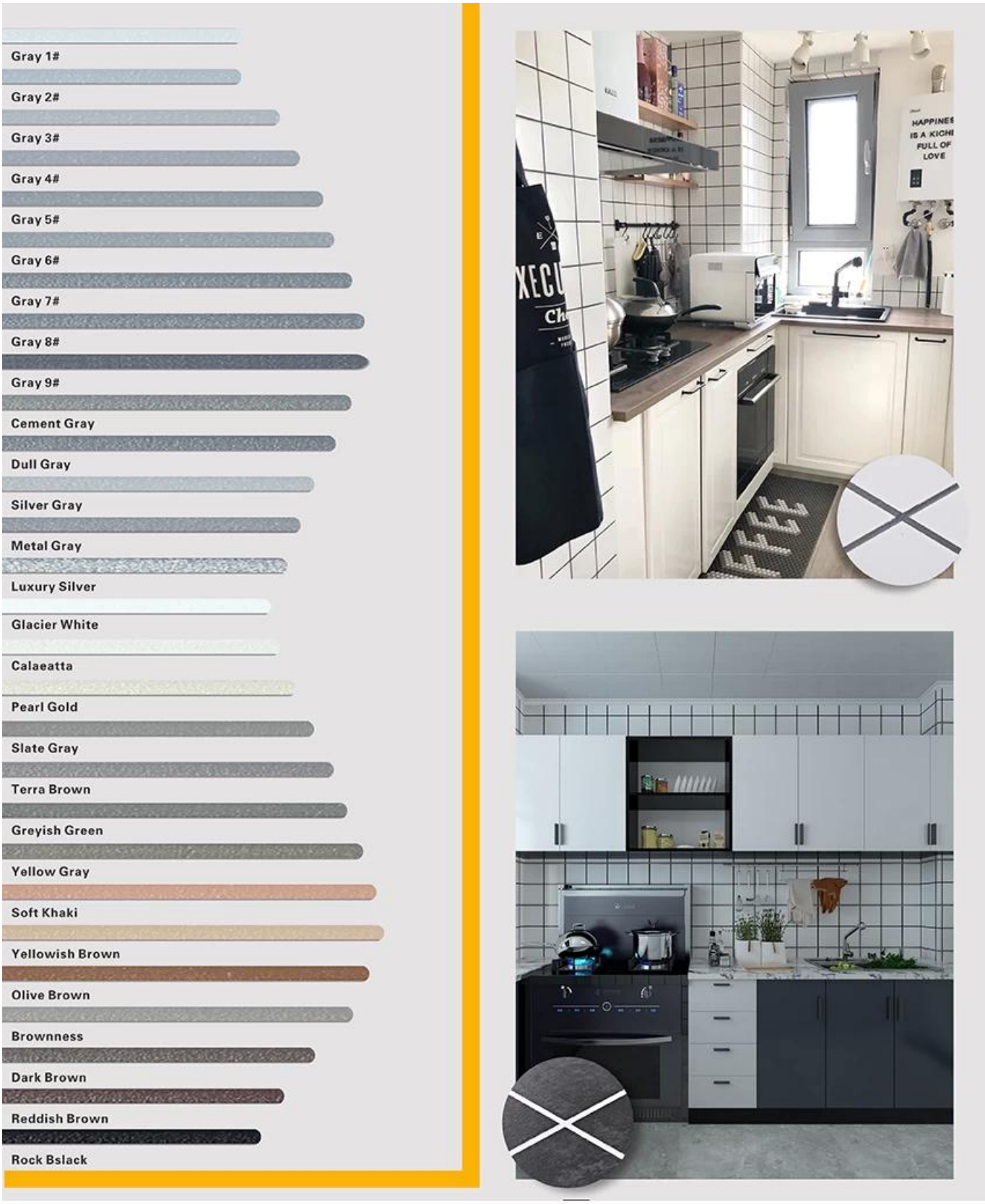
Gray 1#
Gray 2#
Gray 3#
Gray 4#
Gray 5#
Gray 6#
Gray 7#
Gray 8#
Gray 9#
Cement Gray
Dull Gray
Silver Gray
Metal Gray
Luxury Silver
Glacier White
Calaeatta
Pearl Gold
Slate Gray
Terra Brown
Greyish Green
Yellow Gray
Soft Khaki
Yellowish Brown
Olive Brown
Brownness
Dark Brown
Reddish Brown
Rock Bslack

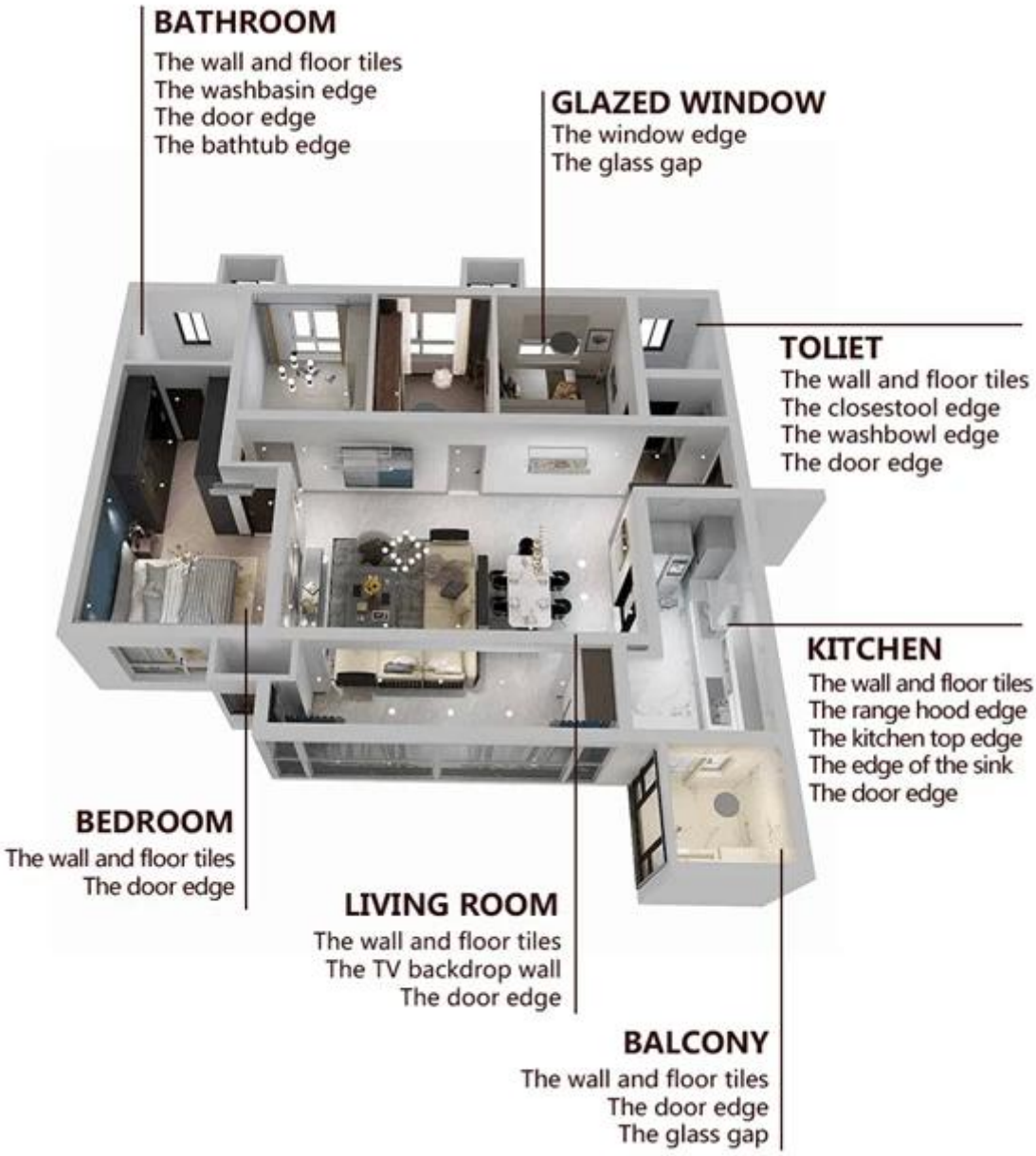

BATHROOM
The wall and floor tiles
The washbasin edge
The door edge
The bathtub edge
GLAZED WINDOW
The window edge
The glass gap
TOLIET
The wall and floor tiles
The closestool edge
The washbowl edge
The door edge
KITCHEN
The wall and floor tiles
The range hood edge
The kitchen top edge
The edge of the sink
The door edge
BEDROOM
The wall and floor tiles
The door edge
LIVING ROOM
The wall and floor tiles
The TV backdrop wall
The door edge
BALCONY
The wall and floor tiles
The door edge
The glass gap

संक्षिप्त निर्माण प्रक्रिया

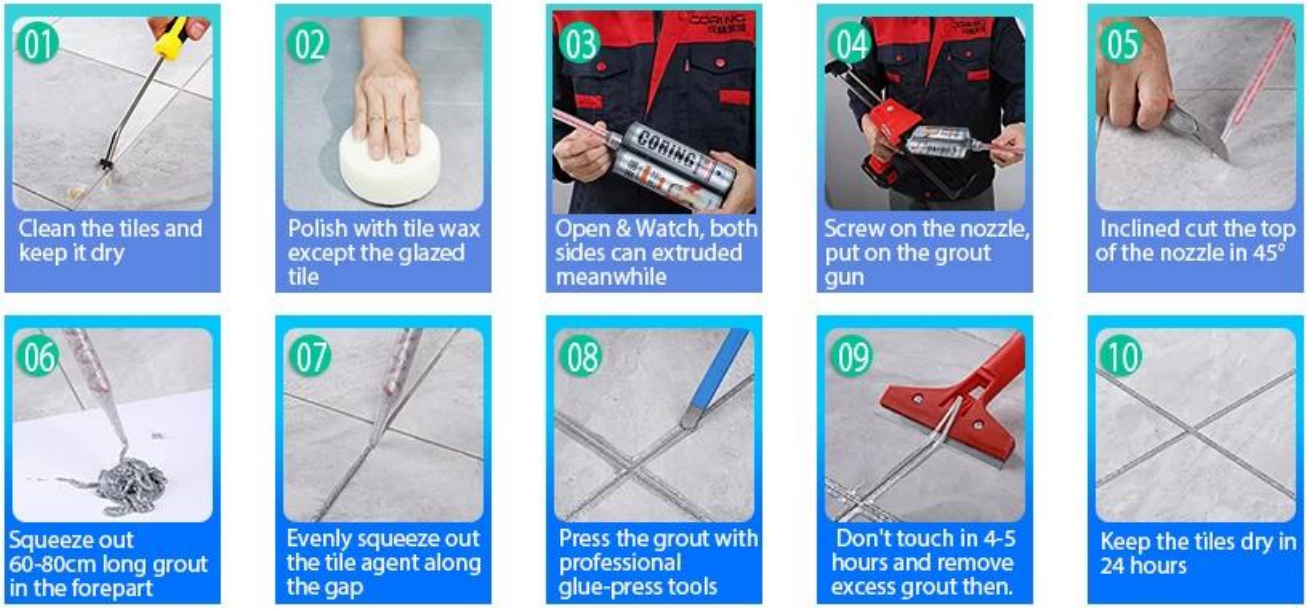
01
Clean the tiles and keep it dry
02
Polish with tile wax except the glazed tile
03
Open & Watch, both sides can extruded meanwhile
04
Screw on the nozzle, put on the grout gun
05
Inclined cut the top of the nozzle in 45°
06
Squeeze out 60-80cm long grout in the forepart
07
Evenly squeeze out the tile agent along the gap
08
Press the grout with professional glue-press tools
09
Don't touch in 4-5 hours and remove excess grout then.
10
Keep the tiles dry in 24 hours

□□□□□□ □□□□□□□ □□□□□ □□□□ □□□□□

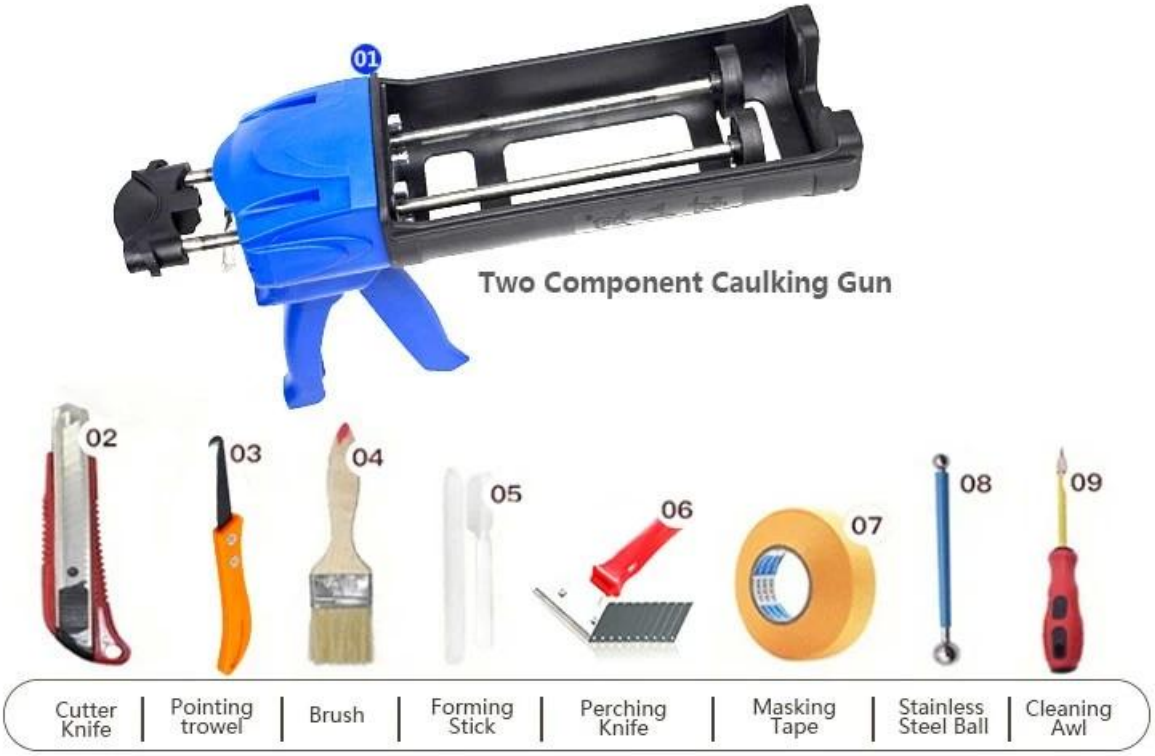
01
Two Component Caulking Gun
02
03
04
05
06
07
08
09
Cutter Knife
Pointing trowel
Brush
Forming Stick
Perching Knife
Masking Tape
Stainless Steel Ball
Cleaning Awl

□□□□□ □□ □□□□□

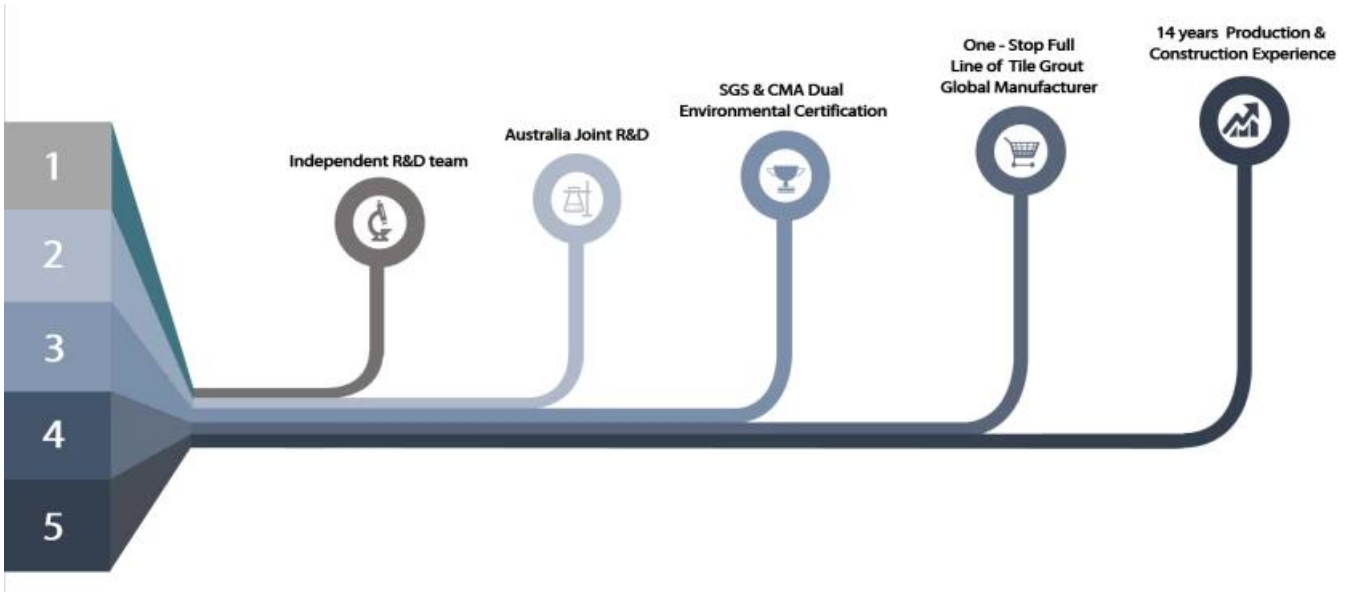

फैक्टरी अवलोकन

मलाई मशीन लाइन परीक्षण मशीन बैचिंग प्रोडक्शन लाइन शीतलक फाइलिंग

भरने की मशीन लाइन फिल्म-लेपित मशीन वास्तविक सामग्री स्टॉक भण्डार

प्रमाणीकरण

会员单位
SGS
欧盟认证
中国绿色环保产品
沈阳可林新材料有限公司
3·15放心消费（准入）产品
保险证书
参编单位
沈阳可林新材料有限公司
会员单位